

CMD interdisziplinär

Modul 01: CMD interdisziplinär - Basiskurs

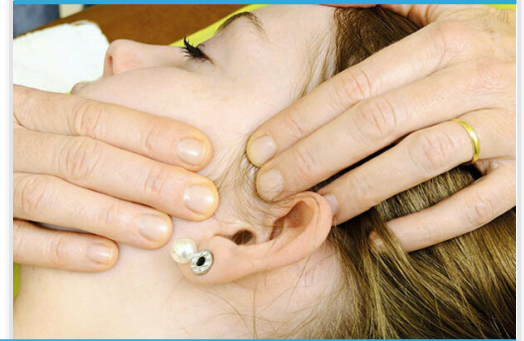

Alles auf einen Blick:

Fortbildungspunkte	60
Kosten	875,00 €
Zielgruppe	Logopäden, Mediziner, Physiotherapeuten Teilnahmebestätigung

Bei der CMD handelt es sich zumeist um eine komplexe Erkrankung, die oft im interdisziplinären Team behandelt wird. Daher wird - neben der Vermittlung der physiotherapeutischen Befundung und Behandlung - ebenfalls viel Wert auf zahnmedizinische und logopädische Aspekte gelegt. Die Zielgruppe des Seminars sind primär physiotherapeutisch und osteopathisch tätige Kolleginnen und Kollegen sowie andere Interessierte aus angrenzenden Berufsgruppen (Zahnmedizin, Logopädie etc.).

Inhalte

Teil 1: Grundlagen und strukturierte Untersuchung

Teil 2: (Zahn)Medizinische und physiotherapeutische Behandlungskonzepte

Neben der Vermittlung von Grundlagenwissen (Anatomie, Biomechanik, Pathophysiologie etc.) und allen notwendigen Techniken (myogen, arthrogen, faszial) beantworten wir im Kurs u.a. folgende Fragestellungen:

- Wie wirken sich Kiefer und Biss auf die Körperstatik aus?
- Kommen die Rücken- oder Nackenschmerzen meiner Patienten evtl. vom Kiefer?
- Wie kann ich herausfinden, warum der Kiefer knackt?
- Warum sind myofunktionelle / logopädische Aspekte relevant?
- Wie entstehen assoziierte Störungen wie Tinnitus, Schwindel oder Schluckstörungen?
- Wie arbeiten Zahnmediziner und Physios effektiv zusammen?
- Kann ich mit einer Behandlung von Halsfaszien und Schlund den Biss beeinflussen?
- Welche Rolle spielt Stress bei der Entstehung der CMD?
- Welche Behandlungsmöglichkeiten haben Zahnmediziner neben der Eingliederung von Aufbisschienen?
- Was kann der Patient selbst tun, um sich zu helfen?
- Welche Techniken wende ich bei welchem Störungsbild an?

Hinweise

Ein umfangreiches Script sowie Befundbögen werden digital gestellt.

Aus Gründen der Hygiene und von Unverträglichkeiten muss jeder Teilnehmer eigenes Hautdesinfektionsmittel und sterile Handschuhe mitbringen, sowie eine eigene saubere Unterlage für die Therapieliege. Der Veranstalter wird Handschuhe bereitstellen, übernimmt aber keinerlei Garantie/Verantwortung für die Verträglichkeit.

Standort

Krefeld

Termin(e)

Kursbeginn: September 2026

04.09.2026–06.09.2026, Teil 1 von 2

09.10.2026–11.10.2026, Teil 2 von 2

Stundenanzahl: 60 UE

Kurszeiten

Freitag 09:00–18:00 Uhr

Samstag 09:00–18:00 Uhr

Sonntag 09:00–18:00 Uhr

Weitere Informationen

Dozent

Michael Strate D.O.(F), PT, MT

Dr. Jörg Maubach, Zahnmediziner,

Funktionsanalytiker

Alia Belgacem, Logopädin, myofunktionelle

Therapie

Kooperationspartner

www.strate-seminare.de

Veranstaltungsort

Krefeld, Döpfer Akademie

Hochstr. 25-27

47798 Krefeld

Ihre Ansprechpartner

Michael Erdmann

Mobil: 0151 16911709

E-Mail: m.erdmann@doepfer-akademie.de

Oliver Linnartz

Tel: 0221 277285-17

Fax: 0221 277285-19

E-Mail: o.linnartz@doepfer-akademie.de